Nataşa

BÜYÜK PANİK

GÜNEŞ GAZETESİ'NİN PARASIZ İLAVESİDİR.

DİNG DONG...
KASABLANKADAN GELEN BOİNG 727 ALANIMIZA İNMİŞ BULUNMAKTADIR...
UITGANG · SORTIE · WAY-OUT · AUSGANG
DOUANE · CUSTOMS · ZOLL
NE HAYAT
ALLAHTAN İZİN ALDIM !...
HEY SEN!
BEYEFENDİ LÜTFEN ÇANTANIZI AÇAR MISINIZ !
AMA !?
BEN GÖREVLİYİM DAHA ÖNCE KONTROL-DEN GEÇTİM VE...
BEN GÜMRÜKÇÜYÜM VE KONTROL ETMEK İÇİN BURADAYIM, ÇANTANIZI AÇIN!. ..!
BUNU SİZ İSTE-DİNİZ!..
İLK YAPACAĞINIZ İŞ EN YAKIN ÇAMAŞIRHANEYE GİTMEK OLSUN... YA ÖBÜR PORTFÖY !?..
ÜZGUNÜM BAYAN NATAŞA WALTER TATİLDE OLDUĞU İÇİN BİZİMLE UÇMAYACAK! GELECEK SEFERE... BİLİYOR SUNUZ BEN BUNLARI DAHA ÖNCE GÖR-DÜM!..
DEPART
NE, PLAKLAR MI NE?... ONLARI DÜN FRANKFURT' TA SATIN ALDIM, BUNA HAKKIM YOKMU?

YÜZ ADET PLAK! ÇOK FAZLA, BUNUN İÇİNDE GÜMRÜK ÖDEMELİSİNİZ, AYRICA PERSONEL LİSTESİNDE DE KAYITLI GÖRÜNMÜYORSUNUZ, BUNUN İÇİNDE %67 FARK ÖDEYECEKSİN!
WALTER! SİZİ TATİLE GİTTİ SANIYORDUM!
SÖZ KONUSU BİLE OLAMAZ, BU İT KILIKLI HERİFLE BAŞIM DERDE GİRECEK!
İT KILIKLI HA?! BEN ŞİMDİ SANA GÜNÜNÜ GÖSTERİRİM!
HAYDİ!.. LÜTFEN BİRAZ ANLAYIŞLI OLUN, BU ZAVALLI ÇOCUK ÇOK YORGUN!..
PEKİ ÖYLE OLSUN!
BÖYLE SİNİRLENMEMELİSİNİZ DELİKANLI, BANA İNANIN, BEN DAHA ÖNCE GÖRDÜM
HIRR!.. GRRR!...
SİZİ BIRAKIYORUM BİRAZ SONRA BİRİFİNGTE GÖRÜŞÜRÜZ BAYAN NATAŞA!..
KİM O?!..
PİLOT TURBO!.. CONCORDE İLE NEW YORK SEFERİNİ YAPACAĞIZ!..
GELİN! BANA BİR KAHVE İKRAM EDECEK VAKTİNİZ VAR!
YO, HAYIR HERKES KENDİ PARASINI ÖDEYECEK!..
HATLARDA YAPILAN DEĞİŞİKLİKLER NEDENİ İLE TOKYO'DAMI, CASABLANCA'DAMI, YOKSA NAİROBİ'DEMİ GÖZLERİMİ AÇACAĞIMI BİLMİYORUM. ARTIK BIKTIM!
ABARTIYORSUNUZ WALTER
DÜN FRANKFURT'TA MODERN JAZZ PLAKLARI ALDIM, HEPSİ BİR HARİKA, RAY BRAWN, BASSET, CHARLİE MİNGUS'UN "WENNES DAY NIGHT PRAYER MEETİNG"İ SİZE BUNLARI DİNLETECEĞİM HEPSİ BİRER HARİKA!...
...JIM HALL, BARNEY KESSEL... BLUES..
ÇOK ENTERESAN... ŞEY ÖZÜR DİLERİM BİR ANONS YAPMAMLAZIM!
HEY! HESABI ÖDEMEDİNİZ!.. ...
DİNG DONG...
541 NOLU KONKORD İLE NEW YORK'A GİDECEK YOLCULAR LÜTFEN........
...AT NEWPORT 1963 İLE... HEY NATAŞA!..
KALLEŞ!İYİ BEN EVE DÖNÜYORUM! ...

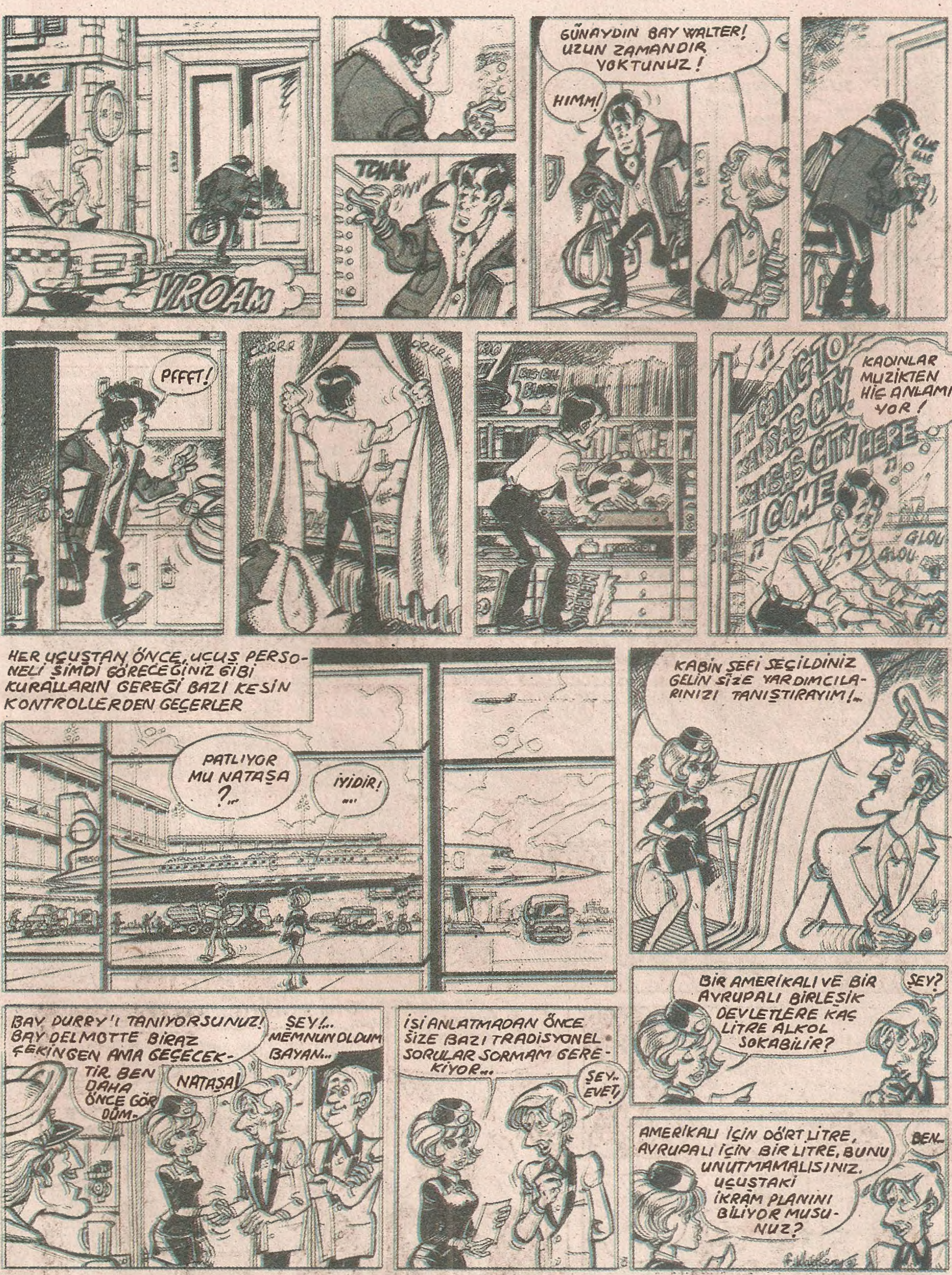
VROAM
TCHAK BZYYY
GÜNAYDIN BAY WALTER! UZUN ZAMANDIR YOKTUNUZ!
HIMM!
PFFFT!
KADINLAR MÜZİKTEN HİÇ ANLAMIYOR!
I'M GOING TO KANSAS CITY, KANSAS CITY HERE I COME
GLOU GLOU
HER UÇUŞTAN ÖNCE, UÇUŞ PERSONELİ ŞİMDİ GÖRECEĞİNİZ GİBİ KURALLARIN GEREĞİ BAZI KESİN KONTROLLERDEN GEÇERLER
PATLIYOR MU NATAŞA ?...
İYİDİR! ...
KABİN ŞEFİ SEÇİLDİNİZ GELİN SİZE YARDIMCILARINIZI TANIŞTIRAYIM!...
BAY DURRY'I TANIYORSUNUZ! BAY DELMOTTE BİRAZ ÇEKİNGEN AMA GEÇECEKTİR. BEN DAHA ÖNCE GÖRDÜM.
NATAŞA!
ŞEY!... MEMNUN OLDUM BAYAN...
İŞİ ANLATMADAN ÖNCE SİZE BAZI TRADİSYONEL SORULAR SORMAM GEREKİYOR...
ŞEY.. EVET!
BİR AMERİKALI VE BİR AVRUPALI BİRLEŞİK DEVLETLERE KAÇ LİTRE ALKOL SOKABİLİR?
ŞEY?
AMERİKALI İÇİN DÖRT LİTRE, AVRUPALI İÇİN BİR LİTRE, BUNU UNUTMAMALISINIZ. UÇUŞTAKİ İKRAM PLANINI BİLİYOR MUSUNUZ?
BEN...

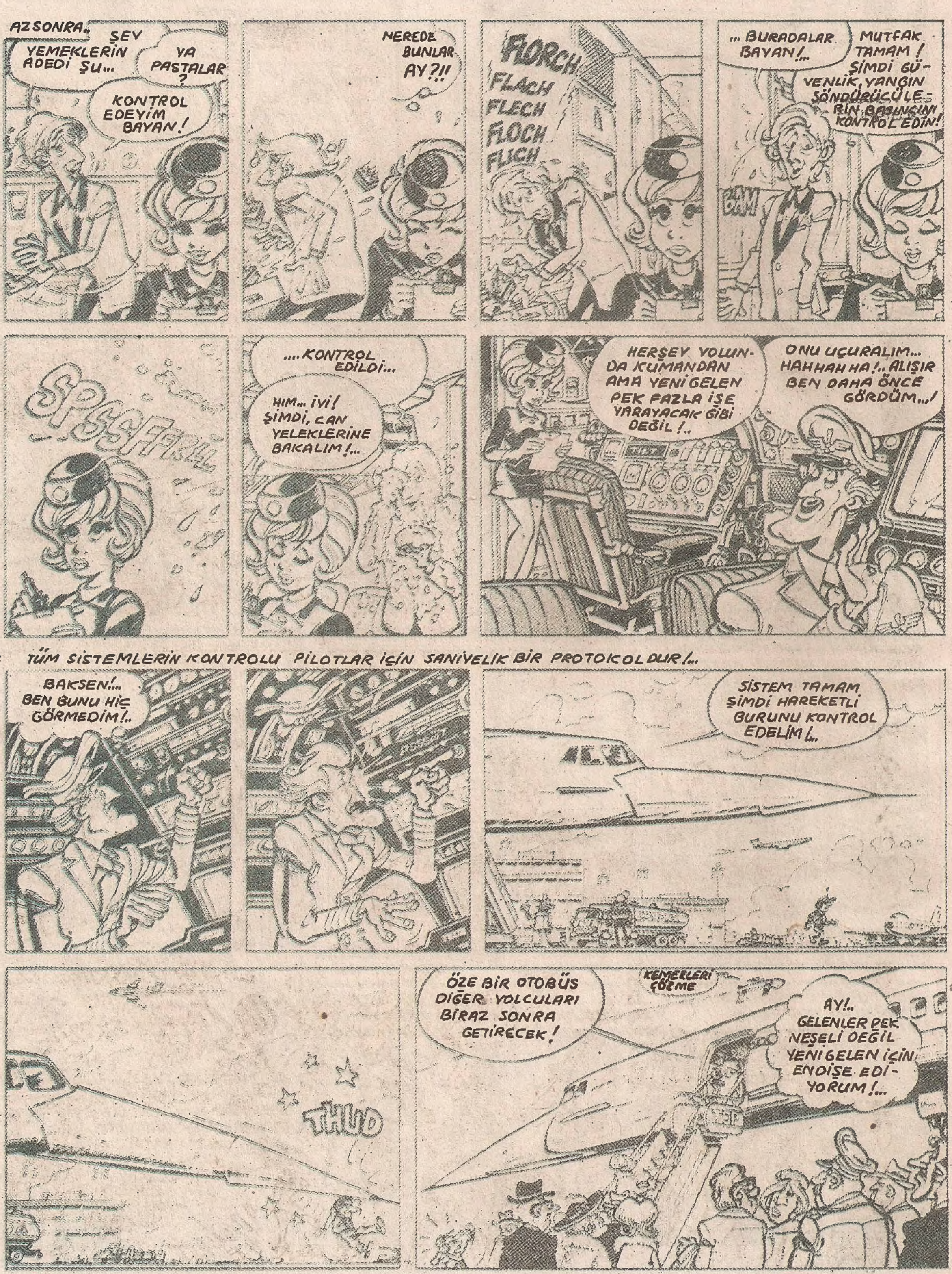
AZ SONRA..
ŞEY YEMEKLERİN ADEDİ ŞU...
YA PASTALAR?
KONTROL EDEYİM BAYAN!
NEREDE BUNLAR AY?!!
FLORCH
FLACH
FLECH
FLOCH
FLICH
... BURADALAR BAYAN!..
MUTFAK TAMAM! ŞİMDİ GÜVENLİK, YANGIN SÖNDÜRÜCÜLERİN BASINCINI KONTROL EDİN!
BAM
SPSSFFRLL
.... KONTROL EDİLDİ...
HIM... İYİ! ŞİMDİ, CAN YELEKLERİNE BAKALIM!...
HERŞEY YOLUNDA KUMANDAN AMA YENİ GELEN PEK FAZLA İŞE YARAYACAK GİBİ DEĞİL!..
ONU UÇURALIM... HAHHAH HA!.. ALIŞIR BEN DAHA ÖNCE GÖRDÜM...!
TÜM SİSTEMLERİN KONTROLU PİLOTLAR İÇİN SANİYELİK BİR PROTOKOLDUR!...
BAKSEN!.. BEN BUNU HİÇ GÖRMEDİM!..
SİSTEM TAMAM ŞİMDİ HAREKETLİ BURUNU KONTROL EDELİM!..
THUD
ÖZE BİR OTOBÜS DİĞER YOLCULARI BİRAZ SONRA GETİRECEK!
KEMERLERİ ÇÖZME
AY!.. GELENLER PEK NEŞELİ DEĞİL YENİ GELEN İÇİN ENDİŞE EDİYORUM!...

GÜMRÜKTE ZORLUK ÇIKARDILAR, ŞİKAYET EDECEĞİM!
TABİİ MADAM!
İŞTE OTOBÜS! ONLARLA İLGİLENİN
İ... Yİ!..
SPLAT
YARALI MISINIZ, DELMOTTE?
AAAIIE!
OUUIE!
KIRIK YOK! AMA DURUM CİDDİ!...
AYYY!... AYYY!..
SENİ REVİRE GÖTÜREYİM! İLK UÇUŞUN SUYA DÜŞTÜ ASLANIM!...
DAHA ÖNCE GÖRDÜM KÜÇÜĞÜM YERİNE BİRİNİ BULURLAR YİRMİ DAKİKAMIZ KALDI!
PERSONEL ŞEFİNİ BULAYIM!
ET TOI AUSSI!!!!!
OUAAAA!!!!!S
SI TU VEUX
LOVE!
LOVE!
LOVE!
LOVE!
BUNLARIN HEPSİ DELİ!...
f. Walthéry 72

TELAŞ YOK! BİR BAKALIM KİM SERBEST! HIMM...
ANN DROVE STEEL LIKE A MAN
DRİİNG
DRİİNG
JOHN HENRY TOLD HIS LITTLE WOMAN
BAKSEN! MEMPHİS SLİM YENİ BİR MUZİSYEN ALMIŞ!..
DRİİNG
AH! SIZMISINIZ ŞEF!..
... BİRİNİN YERİ Nİ ALMAKMI?! SÖZ KONUSU BİLE OLAMAZ. IZİNLİYİM!
TAKEN JOHN HENRY
EVET AMA!
DRİİNG
COME TO SEE THEIR STEEL-DRIVIN MAN
HAYIR! SAYIN MÜDÜRÜM HAYIR! BEN RESMEN İZİNLİYİM! YAPACAK BİRŞEY YOK!..
HAYDİ, WALTER, EĞER KABUL EDERSENİZ ÇOK MUTLU OLACAĞIM BUNU BENİM İÇİN YAPIN LÜTFEN HIII?..
HEMEN GİDİYOR MUSUNUZ BAY WALTER
TAXI!
ON DAKİKADA HAVAALANINA!
OLUR ASLANIM BEN KROSÇU-YUM!..
DÖRTBUÇUK DAKİKA! BEĞENDİN Mİ?
MÜKEMMEL
VE TEKRAR TEŞEKKÜR-LER...
HOP!
KONKORDA DOĞRU GAZLAYIN! HAYAT MEMAT MESELESİ!
?

?
TOP
WALTER, EMRİNİZDE!
ÇABUK OLUN, IHH ÖHH HEMEN HAREKET EDİYORUZ!..
PERSONEL ÇOK İHMALKÂR MÜDİRİYETE ŞİKAYET EDECEĞİM!
LOVE LOVE LOVE LOVE
...KONTROL KULESİNDEN KONKORD'A, UÇUŞA GEÇEBİLİRSİNİZ! İYİ YOLCULUKLAR KUMANDAN TURBO VE ROGER!
TAMAM! MERAK ETMEYİN, BEN DAHA ÖNCE GÖRDÜM
VE İŞTE ŞİMDİ SIRA BENDE!
HAVAALANI, GÜVENLİK LÜTFEN! BOMBA İHBARI!...
...EMANETİN 33 NOLU DOLABINDA BİR BOMBA MI?.. AMA!?.. SİZ Kİ...
ÇAT

9000 METRE YÜKSEKLİKTEYİZ, MACH 1'DE UÇUYORUZ!
LOVE LOVE LOVE LOVE LOVE
NE ŞAMATA! KİM BU İNSANLAR
GREAT LITTLE BIG BANG OPERA BLUES AND LOVE AROUND THE WORLD ROCK ADLI ORKESTRA!
LOVE LOVE
WEEEEE
DİĞER YOLCULAR ŞİKAYETÇİ NE YAPAYIM?
GENÇLERE ÖNCÜLÜK TANINMALI, BEN DAHA ÖNCE GÖRDÜM
HAYDİ, WALTER SURAT ASMAYIN MÜZİĞİ SEVDİĞİNİZİ SANIYORDUM!
BEN KALİTELİ MÜZİK SEVERİM!
LOVE LOVE WEEE
AYNI ANDA HAVAALANINDA 33 NOLU DOLAP AÇILDI...
GÜÇLÜ BİR PATLAYICI AMA ATEŞLEME SİSTEMİ YETERLİ DEĞİL!
EMİN... EMİNMİSİN ?...
PATLAYICI BİR UÇUŞ YÜKSEKLİĞİNE AYARLANMIŞ!.. ANLAYAMIYORUM!...
BOMBAYI BULDUNUZ MU?.. AYNI MODELDEN BİR TANE DE CONCORDE'DE BULUNUYOR. EĞER UÇAK 6000 METRENİN ALTINA İNERSE BOMBA PATLAR ANLADINIZMI?
!?
ELLİBİN DOLARI ÖDERSENİZ BOMBA'NIN SAKLI OLDUĞU YERİ SÖYLERİM!
BU KORKUNÇ ONLARI UYARMALIYIZ!...
...TEKRAR EDİYORUM, UÇAĞA BOMBA YERLEŞTİRİLMİŞ, 6000 METRENİN ALTINA İNERSENİZ PATLAYACAK. NEW YORK'A HABER VERECEĞİZ!
!
LOVE LOVE LOVE
?
LOVE LOVE
NATAŞA!, WALTER!.. ÇABUK GELİN!..
... HER YERİ ARAYIN!...
LOVE LOVE

ÖZELLİKLE, YÜZÜNÜZDEN TEBESSÜMÜ EKSİK ETMEYİN. YOLCULARI KORKUTMAYIN
LOVE LOVE
LOVE LOVE
... BU ALETTE BİR BOMBA NEREYE YERLEŞTİRİLEBİLİR!
AŞAĞIDA BİRŞEY YOK NATAŞA!
YENİDEN BAŞLAYALIM!...
BULAMADIK, HER ŞEYİ ALTÜST ETTİK KUMANDAN
AY! AY! HAVAALANINI UYARAYIM
BÖYLE ŞEY HİÇ GÖRMEDİM
ÖDEMEK ZORUNDAYIZ BAŞKA SEÇENEĞİMİZ YOK!
AMA BEYEFENDİ, KEMERİNİZİ ÇÖZMEMENİZİ SÖYLEMİŞTİM.
EVET, PARA HAZIR! İYİ YALNIZ GELECEK, PEKİ BİRŞEY YAPMAYACAĞIZ. ZAMAN SİZİN LEHİNİZE ÇALIŞIYOR, GÜLLER Mİ?...
GÖNDERECEĞİM KİŞİNİN OLAYLA İLGİSİ YOK VE BENİ TANIMIYOR! EĞER YAKALARSANIZ BOMBANIN SAKLI OLDUĞU YERİ ASLA ÖĞRENEMEZSİNİZ. VE KONKORD İNMEYE BAŞLADIĞINDA BOMBA PATLAR, ÖZELLİKLE GÜLLERİ UNUTMAYIN!
KLAK
DAHA NE BEKLİYORLAR, UÇAK ÇOKTAN AMERİKAN HAVA SAHASINA GİRDİ BİLE! ELLİ DAKİKA SONRA ÇOK GEÇ OLACAK!..
ŞEY... BAYAN..! BURASI BOŞ DEĞİL... BEN... BEKLİYORUM... ŞEY!...
AH!... O SİZMİSİNİZ!
İŞTE ELLİBİN DOLAR, ARKADAŞINIZA ELİNİ ÇABUK TUTMASINI SÖYLEYİN. AZ ZAMANIMIZ KALDI!
BAYAN İÇİN NE VEREYİM?.. AH?! İŞLER YOLUNDA DEĞİL GALİBA ASLANIM KADINLARI GÜLLE TAVLAMANIN ZAMANI ÇOKTAN GEÇTİ!...

ONU KABETTİK AMA RESMİNİ ÇEKTİK!
OLDUKÇA RİSKLİ İDİ, PÜFF!..
ÇABUK HAVAALANINA BU DELİ, TELEFON EDECEK, ACELE ETSE BARİ, UÇAK 30 DAKİKA SONRA İNMİŞ OLACAK!
HENÜZ BİR ŞEY YOK!
AMERİKALILAR UÇAĞI NEW YORK'UN DIŞINDA BİR HAVAALANINA YOLLUYORLAR!..
ON DAKİKA SONRA ÇOK GEÇ OLACAK!
ÇOK KIRİTİK YÜKSEKLİKTEYİZ! ALTI BİN FİT DAHA İNERSEK KOCAMAN BİR BOM!..
YAKIT AZALIYOR İNMEK ZORUNDAYIZ!..
LOVE LOVE
LOVE LOVE
AY!.. AY!..
.. ÖNCELİK .. ÖNCELİK İSTİYORUM
TAMAM ÇOCUKLAR, EĞER PATLARSANIZ TAM OLARAK NEREDE OLDUĞUNUZU BİLİYORUZ! İYİŞANSLAR ROGER!
YA.. YA YOLCULAR ?!
SONLARINI BİLMELERİ DAHA İYİ OLUR!
DİKKATLİ BİR İNİŞ İÇİN EMNİYET KEMERLERİNİ BAĞLASINLAR!..
DİKKATLİ Mİ? AMA BİZ HAVAYA UÇACAĞIZ!
KENEDY HAVAALANININ BİRAZ İLERSİNDE İNİŞ YAPACAĞIZ! LÜTFEN EMNİYET KEMERLERİNİZİ BAĞLAYINIZ!..
LOVE LOVE
LOVE LOVE
BUNLARI ELİNİZDE TUTMAYIN! SİGARALARINIZI SÖNDÜRÜP ELLERİNİZİ DİZLERİNİZİN ÜZERİNDE KENETLEYİP SIRTINIZI İYİCE KOLTUĞA YASLAYIN!...

YAVAŞ İNMEYE ÇALIŞACAĞIZ!... ELVEDA ÇOCUKLAR, BEN... BEN BÖYLE BİR ŞEY HİÇ GÖRMEDİM!
TAM SIRASI!
TÜM BUNLAR SİZİN YÜZÜNÜZDEN NATAŞA, BEN TATİLDE İDİM!.. ÖLÜMÜM İÇİN VİCDAN AZABI ÇEKECEKSİN
VİCDAN AZABI ÇEKMEM UZUN SÜRMEZ ELVEDA WALTER
SAN KUKARACHA YA DÖNÜN!...
AH HAYIR! ŞİMDİ SIRASI DEĞİL! HEMEN DÖNÜP YERİNİZE OTURUN ANLAŞILDI MI!
AY! AY! AY!...
AY! AY! AY!
ATEŞLEME MAKENİZMASI BELKİDE BLOKE OLDU!
BEN BÖYLEŞEY HİÇ GÖRMEDİM!
EĞER ŞANSIMIZ VARSA İNİŞE DAYANIR!...
HİÇ BÖYLE ŞEY GÖRMEDİM HİÇ BÖYLE ŞEY GÖRMEDİM!...
AY! AY! AY!
HAY... ..... AMCASI... .....
İİİİİİİİİİİAAAAAAH
TIG
TENG
POC POC POC

... PATLAMADAN DURMAYI BAŞARDILAR.. İMDAT KAPISI AÇILDI... ... İŞTE HEPSİ ÇIKIYOR! NE ŞAMATA...!..
SİZ ÇOK ŞANSLISINIZ, ŞU BOMBA PATLAMADI, TEKNİSYENLERİMİZ BOMBAYI BULMAK İÇİN HERŞEYİ SÖKÜP YENİDEN MONTE EDECEKLER!.. YEAH! YEAH! THE FRENCHDECONNECTION!
BİR BOMBA !..
BU KORKUNÇ
NELER OLDU?
WAAAHH HAAA! HAAH!
BİR SAAT SONRA..
YAPACAK BİRŞEY YOK KUMANDAN MÜZİSYENLERİN HARİCİNDE HEPİMİZ YOLCULARLA BİRLİKTE SORUŞTURMA İÇİN GERİ DÖNMEK ZORUNDAYIZ!.. ONLAR UÇAKLA İLGİLENİRLER!
HAYALLAH!! BÖYLESİNİ HİÇ GÖRMEMİŞTİM!
ŞİKAYETÇİ OLACAĞIM
BEN SAN KUKARACHA'YA GİTMEK İSTİYORUM
ALTI SAATTİR YOLDAYIZ.
YOLCU OLMAK DAHA ZEVKLİ WALTER
SAN KUKARACHA !..
SİZ! ARTIK CANIMIZI SIKMAYA BAŞLADINIZ! GİDİP YERİNİZE OTURUN!
AH!... DİKKAT EDİN BAYAN!...
BAŞKALARI TARAFINDAN AĞIRLANMAK İYİ OLUYOR !...
HÜÜ!..
HADİ DOSTUM, BÖYLE AĞLAMAMALISINIZ! BİRGÜN GİDERSİNİZ, ÜZÜLMEYİN!..
AH HAYIR!.. HÜÜ... BİTTİ ARTIK!.. BU HERZAMAN BÖYLE OLDU.. KİMSE BENİ CİDDİYE ALMIYOR!.. VAAAAAAA...
VAKİT İLERLEMEKTEDİR...
ÇEKTİĞİM KORKUYU HİÇ UNUTMAYACAĞIM YASİZ WALTER
BENMİ? BEN HİÇ KORKMADIM Kİ?

İŞTE MÜDÜR! BİZE TEHLİKE TAZMİNATI VERMELİ. BUNU ONDAN İSTEYELİM!..
AH! DOSTLARIM NE MACERA İDİ!..
KONKORDU SÖKEN TEKNİSYENLERİN RAPORUNU ALDIK!..
YA?..
UÇAKTA BOMBA YOKMUŞ!
NEE?!
AMA BEN ÇOK KORKTUM AZ KALDI KALP KRİZİ GEÇİRECEKTİM! TÜM BUNLAR HİÇ YÜZÜNDEN!
BİR HİÇ İÇİN Mİ? BU BİZE ELLİ BİN DOLARA MAL OLDU!
HIH! BENİM CANIM ELLİBİN DOLARDAN ÇOK DAHA KIYMETLİ!
VE BUNCA ZARAR ?...
ARAŞTIRMALAR SONUÇSUZ KALDI!..
BU FOTOĞRAFLARI TÜM POLİS TEŞKİLATINA DAĞITTIK!..
BU KİŞİYİ TANIYORMUSUNUZ ?...
BU SURATI HİÇ GÖRMEDİM!
TELEFON KONUŞMALARINIDA TEYBE ALDIK. DİNLEYİN!
...BOMBANIN NEREDEOLDUĞUNU HİÇ BULAMIYACAKSINIZ!...
SUÇLUYU BULMAK ÇOK ZOR OLACAK!.. GÖZLÜKLER VE PERUK!...
BİR PERUK MU? DOĞRUMU BU... ŞEY OPERASYON BİTENE KADAR KANUNUN EMRİNDE OLDUĞUNUZU UNUTMAYIN!...
AH BİR BU EKSİKTİ!..
ÇOK İYİ! GÖZALTINDAYIZ. İYİ AKŞAMLAR ARKADAŞLAR. BEN ÇOK BİLE KALDIM!
AZ SONRA...
NEREDEYSE, BOMBAYI YÜKLEMEDİĞİMİZ İÇİN BİZİ SUÇLAYACAKLAR !..
WALTER !..
NEE?!
BİNİN! SANIRIM, İŞİ ÇÖZDÜM !..
GÖZDEN KAÇIRMAYIN!
SADECE BİR ŞÜPHE SİZE NASIL ANLATSAM! ...

KADINCA SAÇMALIKLAR
SES VE FOTOĞRAFLAR ÖZELLİKLE !...
BİR KADIN ARIYORSUNUZ AMA KARŞINIZA BİR ERKEK ÇIKACAK !...
TEK BİR KİŞİMİ KİM PEKİ ?!...
HERTÜRLÜ BAHSE GİRERİM. Kİ SİZİN YERİNİ ALDIĞINIZ STEVARD DELMOTTE !
İŞTE GELİYORUZ! ...
BAY DELMOTTE Mİ ? ALTINCI KAT BAYAN !...
HEY, SİZ !.. AYAKLARINIZI SİLİN !..
BUNDAN DAHA İYİ OLAMAZ !
AMA
HERŞEYİN YOLUNDA OLDUĞUNU SANMAKLA HATA ETMİŞİM !.. HEMEN KAÇMALI-YIM !...
ÇABUK !..
GÜNAYDIN DELMOTTE BAKIYORUM ÇABUCAK İYİLEŞMİŞ SİNİZ !
SİZİN HASTALIĞINIZIN DERDİNİ BAŞKALARI ÇEKİYOR !
SİZE BU FOTOĞRAFI HATIRA OLARAK GETİRDİM ! HÜCRE DEKİ AYNANIN KENARINA ASARSINIZ !...
... AMA... NASIL OLUR ?...
WALTER, İM...
... DAT! BIRAK BEEEN...
İİİİİİİİİİİİ
BRANKRA

PERUKA VE MANTO!..
WALTER, YETİŞ!!..
BAM BOM BOM
BAM BOM
ONU YAKALAYIN, WALTEEEER!!
BOM BAM
BOM
BOM
POK
BARDAF
POK
KLOPKLOPKL
OUCH! AIE!
BOM
ET PIF
ET PAF
ARTIK, ŞU GÜRÜLTÜYÜ KESERMİSİNİZ?!
POLİS!
BAOM
AAAH! MERDİVENLERİM, PİS ÇOCUKLAR!..
TV'NİN SESİNİ KIS.
AMA AÇIK.. DEĞİL
ÇABUK!

TESLİM OLUN DELMOTTE!..
BLAM
BLAM
SCRAAS
SALDIRGAN-LAŞIYOR!
BLAM
İŞTE, BÜTÜN TAVUKLAR DOLUŞTULAR !...
DZİNGELİNG
AYAKLARINIZI SİLİN!... KARA GÖMLEKLİLER!!
SLAM
BURADA DOLAP-TAN BAŞKA ŞEY YOK! ÇABUK SÖYLEYİN KAPI NEREDE YOK BU SİZİN SONUNUZ OLUR!
BROLOBOLOBODOLOMBO

NEREYE GİTTİ?!
İİİİİİİ?!
ŞURA-DAN!
AY!.. SIKIŞTIM !..
KI... KI... KIPIRDAMA-...YIN!
BLOM
PIIIIOOUUU
BROBOLOMBODOLOM
MAH-FOLDUM!
HİİİİİİÎ!! O... OLAMAZ!... BEN... BEN... ... ONU... ....
BİTTİ BAYAN SAKİNLEŞİN! BİZ ONUNLA İLGİLENİRİZ !...
ÖNEMLİ DEĞİL SADECE OMUZUN-DAN YARALAN-MIŞ!...
BANA BU KIZI TANIMA-DIĞINI SÖYLE!!...
O SİZE SİLAH ÇEK-MEYE KALK-MIŞTI!...
AMA SEVGİLİM YEMİN EDERİM !...
İYİ AKŞAMLAR ÖZÜR DİLERİZ BAYIM!...
AH! ARKADAŞ-LARIN YAPTI-ĞI ŞAKALAR NELERE MAL OLUYOR!
AMA SEN ONU TANI-YORSUN DİMİ!..
EKİBİN TÜM ADAMLARI BU OLAYDA GÖREVLİ İDİ. ÖZELLİK-LE DELMOTTE ÜZERİNDE DURMANIZ VE BURAYA GELMENİZ NEDENİ İLE SİZİ İZLEDİK.../ İŞTE BÖYLE!...

EVET, BU BİR BASKIN! BURADA BAZI KANUN KAÇAKLARI TOPLANTI YAPIYORLARMIŞ, POLİS ONLARI SUÇÜSTÜ YAKALAYACAK !..
YAA?
AYAKLARINIZI SİLİN!!...
NE?! AH! SİZ GAZETECİMİŞİNİZ !.. GİRİN!.. GİRİN! SİZE HERŞEYİ ANLATACAĞIM!.. GAZETEDE RESMİM ÇIKACAK MI?
ŞİMDİ BİZE SUÇ ORTAĞINI YAKALAMAK KALDI?!..
SUÇ ORTAĞI YOK, O KIYAFET DEĞİŞTİRMİŞ İDİ!..
BAK GÖKTEN DOLAR YAĞIYOR!!..
AYNI ZAMANDA UÇUYORLAR DA!
AMA SEVGİLİM!
HAYIR! BEN ANNEMİN EVİNE GİDİYORUM..
PIN PON PON PIN PON
AH!.. PARALARI GERİ ALMAK İÇİN HAYLİ EYLENECEĞİZ!..
AÇILIN! AÇILIN!..
HAY ALLAH!
ZAVALLI DELMOTTE PEKTE BECERİKSİZ BİRİ GİBİ GÖRÜNÜYORDU. AMA İŞİNİN EHLİ İMİŞ!
YANILMAYIN O, ESKİ BİR AKROBAT İMİŞ!..
... TEKERLEK GİBİ...!
O ESNADA...
... VE BÖYLECE ŞEFLERİNE VURDUM AMA DİĞERLERİNİN MAKİNELERİ VARDI VE ON KİŞİ İDİLER! ...
... GAZETENİZE ŞÖYLE YAZIN, ONLARIN HİÇBİRİ AYAKLARINI PASPASA SİLMEDİ BEN BUNU ÇOK İYİ GÖRDÜM!.. VE...
İKİ KARŞIT ÇETE ÇARPIŞTI.
O GECE ELLİ KADAR GANGSTER KENDİ ARALARINDA HESAPLAŞTI...
ŞU İŞE BAK!
SON